

불광2동 주민자치회

- 일 시 : 2026. 1. 13.(화) 18:30
- 장 소 : 주민센터 4층 다목적강당

회의자료

(1월 정기회의)



불광2동 주민자치회

진행순서

개회

동 행정사항 안내

- 洞 현안 업무 및 區 홍보 사항

자치사업 보고사항

- 12월 활동 보고
- 12월 자치위원 회비 정산 보고
- 12월 주민자치회 예산 운영 내역 보고
- 12월 주민카페 휴 정산 보고
- 12월 파크골프 정산 보고

심의안건

- 2025 하반기 자치회관 운영결과
- 2026년 불광2동 주민자치회 및 자치회관 연간 운영계획
- 주민카페 휴 운영 실무자 단가 조정 건.
- 2026년 제8회 주민총회 일정 계획

안내사항

- 2025 하반기 자체 감사
- 2월 운영진 회의
- 2월 정기회의

폐회



동 현안업무 및 구 홍보사항



1 2026년 상반기 지역공동체 일자리사업 참여자 모집 안내

□ 모집기간 : 2026. 1. 12.(월) ~ 1. 23.(금) 09:00 ~ 18:00

□ 신청대상

- 사업개시일 현재 만 18세 이상 근로능력이 있는 자
- 취업취약계층 및 지역경제 침체로 생계지원이 필요한 주민

□ 사업기간 : 2026. 2. 23. ~ 6. 30. ※ 합격자 발표일에 따라 시작일 변동 가능

□ 모집인원 및 분야 : 4개 분야 16명

번호	사업명	근무부서	선발 인원	근로 시간	사업내용 및 자격요건
1	불광천·구파발천 환경정비	치수과	6	6	불광천 및 구파발천 환경정비 ※ 실외근무 가능 자
			3	3	
2	전통시장 환경정비	일자리경제과	3	6	관내 전통시장(연서·대림·신응암·대조·증산) 쾌적한 환경 조성을 위한 시장 내 도로, 주차장 등 환경정비 ※ 실외근무 가능 자
			2	3	
3	물가안정 및 상거래질서 관리	일자리경제과	1	6	통신판매업 및 담배소매업 민원 안내, 제조업체 현장 점검, 착한 가격업소 점검 및 인센티브 지원 ※ 청년(만 18세 이상 ~ 34세 이하) 우선 선발 ※ 실외근무 가능 자 ※ 민원응대 경험이 있는 자
4	폐자전거 재활용을 위한 방치자전거 단속	교통행정과	1	6	관내 지하철역에 방치된 폐자전거 단속 및 자진처리 계고장 부착 업무 ※ 실외근무 가능 자

□ 근로조건 및 임금

- 65세 미만 : 1일 6시간 주 5일 근무 → 일급 61,920원 / 교통간식비 6,000원
- 65세 이상 : 1일 3시간 주 5일 근무 → 일급 30,960원 / 교통간식비 6,000원

□ 신청방법 : 주소지 동 주민센터 방문 접수(본인 직접 방문)

□ 문 의 처

- 은평구청 일자리경제과(☎02-351-6853)
- 불광2동 주민행정팀(☎02-351-5065)

2 청년식당 신규입점 청년 모집 안내

□ 기 간

- 사전신청 : 2025. 12. 22.(월) ~ 2026. 2. 5.(목) 18:00까지
- 최종신청 : 2026. 2. 6.(금) ~ 2. 10.(화) 18:00 ※ 사전신청 후 창업교육 이수 필

□ 대 상 : 은평구에 주소를 둔 19세 ~ 39세 청년

□ 지원내용 : 보증금(100%), 임차료(50%), 인테리어 비용 일부, 맞춤형 컨설팅

□ 지원기간 : 12개월(연장심사를 통해 2년차 연장지원 가능)

□ 사업대상지 및 모집인원

점포유형	주소	면적	모집 인원	모집업종	비 고
청년식당	은평로9길 13 105호, 106호	약11m ² (주방)	1명(팀)	요식업	- 입 점 일 : 2026. 3. 1.~ ※ 상황에 따라 입점일 변동 가능 - 공용 홀, 창고 공간 有 - 현재 입점 점포 메뉴 (돈까스, 제주고기국수, 한식덮밥)

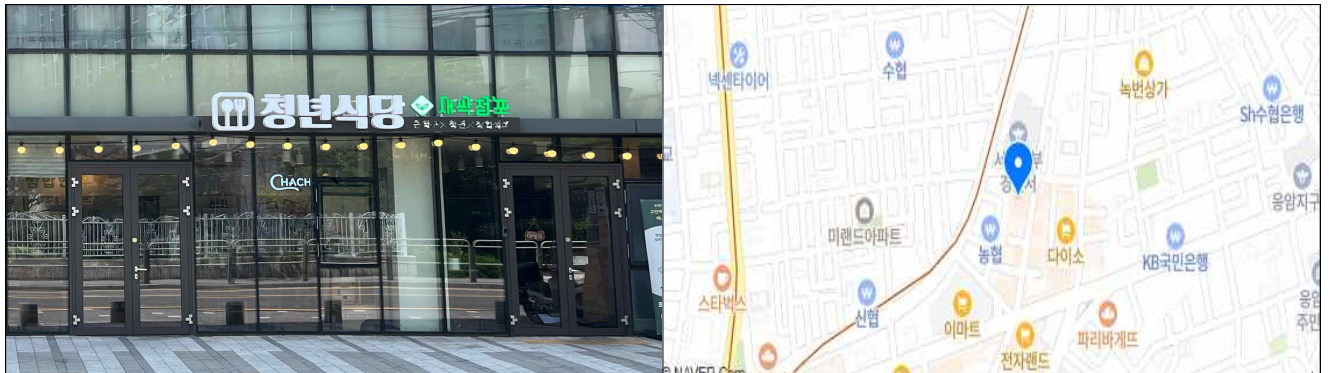

청년식당 외부전경 및 위치도

□ 신청방법

- 방 문 : 서울시 은평구 은평로 195, 은평구청 본관 2층 청장년희망과
- 이메일 : 2016070486@ep.go.kr

□ 문 의 처

- 은평구청 청장년희망과(☎02-351-6883)

3 2026년 적십자회비 모금 납부 안내

□ 기 간

- 집중모금 : 2025. 12. 1. ~ 2026. 3. 31. [45일간]
- 연중모금 : 2025. 12. 1. ~ 2026. 11. 30. [연간]

□ 모금대상

- 세대주 : 최근 5년간 1회 이상 적십자회비 참여자
※ 5년간 1회 이상 참여자가 아닌 세대주도 홈페이지 등을 통하여 납부 가능
- 비세대주 : 개인사업자, 영리법인, 비영리단체(학교, 종교) 등

□ 납부방법 : 연 2회 지로용지 우편발송 → 금융기관, 홈페이지 등 납부

□ 문 의 처

- 대한적십자사(☎02-2290-6706)
- 은평구청 자치행정과(☎02-351-6325)
- 불광2동 주민행정팀(☎02-351-5064)

<참고자료> 은평구 적십자회비 모금현황

- 2025년 실적 : 272,021천원 / 납부율 16.4%
- 2026년 현황 : 43,635천원 / 납부율 2.58%

👉 18년 연속 전국 1위 달성!

4 2026년 자동차세 연세액 신고납부 안내

□ 대 상 자 : 지방자치단체에 등록(신고)된 자동차의 소유자 중 연세액을 한꺼번에 납부하려는 자

※ 2025년에 연세액을 신고납부한 경우 금년도 자동차세 연세액 신고납부서 발송(우편, 전자)

□ 신고납부기간 : 신고납부 가능 월(1·3·6·9월)의 16일부터 말일까지

- 1월 : 11개월분(2월 ~ 12월)의 5% / ○ 3월 : 9개월분(4월 ~ 12월)의 5%
- 6월 : 6개월분(7월 ~ 12월)의 5% / ○ 9월 : 3개월분(10월 ~ 12월)의 5%

□ 신청방법

- 서울시 이택스(<https://etax.seoul.go.kr>) 또는 STAX(모바일 앱)로 신청
→ ‘환급’ 메뉴에서 ‘자동차세 연납 환급 신청’ 클릭
- 관할 구청 세무부서 전화 또는 방문신청

□ 문 의 처

- 다산콜센터(☎120)
- 은평구청 지방소득세과(☎02-351-6733)

5 은평구 공영주차장 통합 홈페이지 신규 구축 안내

□ 추진내용 : 관내 공영주차장(13개소) 주차 신청·배정 방법 전산화 구축 등

구분	이용신청	배정결과	배정방식	요금결제	비고
기존	·공단 방문 ·유선	·공단 방문 ·유선	선착순	·공단 현장결제 ·계좌이체	
변경	홈페이지 신청	홈페이지 공지	전자추첨식	온라인 결제	

□ 추진일정

- 홈페이지 구축 : 2026. 1. ~ 3.
- 시범운영 : 2026. 4.(예정)
- 전면운영 : 2026. 10.(예정)

□ 문의처

- 은평구청 주차관리과(☎02-351-7822~7)
- 은평구시설관리공단 주차사업팀(☎02-351-5170~2)

6 불광보건지소 은평체력인증센터 운영 안내

□ 기간 : 2026. 1. ~ 12.

□ 대상 : 만 19세 이상 은평구민 및 관내 직장인

□ 장소 : 불광보건지소 2층(연서로34길 11)

□ 예약 : 손목닥터9988어플 ‘체력인증센터’ 예약

□ 내용 : 개인별 체력 측정 및 평가, 운동처방, 체력인증서 발급

- 성인(19~64세) : YMCA 스텝검사, 악력, 교차윗몸일으키기, 앉아 윗몸 앞으로 굽히기, 반응검사, 체공시간
- 어르신(65세~) : 제자리걷기, 악력, 의자 앉았다 일어서기, 앉아 윗몸 앞으로 굽히기, 3m 표적 돌아오기, 8자 보행

□ 준비물 : 신분증, 운동복, 실내용 운동화

□ 문의처

- 은평구보건소 건강관리과(☎02-351-8255)

보고사항

1. 2026년 1분기 자치회관 프로그램 접수

- 일 시 : 2025. 12. 15.(월). 9시. ~ 12. 19.(금).18시.
- 내 용 : 각 수업별 정원의 50% 온라인 접수, 50% 현장 접수

2. 탄소중립 성과공유회

- 일 시 : 2025. 12. 19.(금). 14시.
- 내 용 : 탄소중립 우수사례 표창

3. 아이들과 함께하는 아나바다 바자회

- 일 시 : 2025. 12. 20.(토). 13시 30분 ~ 15시 30분
- 내 용 : 서울시 특화사업 알뜰장터 운영 관련 아나바다 행사.
먹거리 판매 **수익금(156,000원)** 전액 따뜻한 겨울나기 기부

4. 건강복지분과 회의

- 일 시 : 2025. 12. 23.(화). 16시.
- 내 용 : 2025년 마무리 의견교환 및 공유주방 대청소

5. 스마트 환풍기 설치 시작

- 일 시 : 2025. 12. 24.(수). ~
- 내 용 : 지층가구, 취약계층 38가구 설치

6. 모범구민 표창

- 일 시 : 2025. 12. 31.(수). 14시.
- 내 용 : 모범구민 표창(강○정 분과장)

7. 1월 운영진 회의

- 일 시 : 2026. 1. 6.(화). 11시.
- 내 용 : 2025 하반기 자치회관 운영결과 보고/2026년 불광2동 주민자치회 및 자치회관 연간 운영계획/주민카페 휴 운영 실무자 단가 조정/
2026년 제8회 주민총회 일정 계획

8. 주민자치위원 진행사항

- 사직처리 : 양○섭, 이○자, 이○선(1.12.)
- 관련근거 : 은평구 불광2동 주민자치회 운영세칙 제16조에 근거 본인이 사퇴함.

9. 2025년 12월 자치위원 회비 정산 보고

□ 수입·지출 현황 (2025.12. 1. ~ 12. 31.)

단위: 원

이월수입 (2025.11월 잔액)	입금내역	출금내역	집행잔액 (2025.12.31.기준)
2,912,871	위원회비:350,000	유공자 꽃다발(11명) :165,000	1,878,441
	김○섭후원금:80,000	김○섭장학금:1,300,000	
	결산이자:570	따뜻한 겨울나기 성금 : 156,000	
	아나바다 수익금:156,000		
	총586,570	총:1,621,000	

(자치위원 회비 입출금 내역)

연번	날짜	비목	내역	수입	지출	잔액
1	2025.12.08	후원금	오○영 불광2동 동장	50,000		2,962,871
2	2025.12.08	후원금	강○정	30,000		2,992,871
3	2025.12.09	지출	유공자 표창 꽃다발		165,000	2,827,871
4	2025.12.10	지출	김○섭 장학금		1,300,000	1,527,871
5	2025.12.10	위원회비	김○숙(10~12월)	30,000		1,557,871
6	2025.12.11	위원회비	천○호(12월)	10,000		1,567,871
7	2025.12.11	위원회비	김○이(12월)	10,000		1,577,871
8	2025.12.20	이자	결산이자	570		1,578,441
9	2025.12.20	위원회비	김○엽(12월)	10,000		1,588,441
10	2025.12.22	수익금	아나바다바자회 수익금&후원금	156,000		1,744,441
11	2025.12.30	지출	따뜻한겨울나기		156,000	1,588,441
12	2025.12.30	위원회비	손○희(9~12월)	40,000		1,628,441
13	2025.12.30	위원회비	송○진(9~12월)	40,000		1,668,441
14	2025.12.30	위원회비	이○선(7~12월)	60,000		1,728,441
15	2012.12.13	위원회비	이○림(9~12월)	40,000		1,768,441
16	2025.12.30	위원회비	이○범(2~12월)	110,000		1,878,441
계				586,570	1,621,000	1,878,441

(아나바다 바자회 입출금 내역)

연번	날짜	내역	지출	수입	비고
1	2025.12.15.	산들에 찰순대1kg*10	55,500		
2		부산어묵1k*10	39,500		
3		찐 어묵 매란320g*2	9,350		
4		한울별대떡볶이3.75kg*3	36,580		
5		사누끼우동세트10인분세트*5	59,500		
6		오뚜기오쉐프떡볶이소스2kg*2	11,980		
7	2025.12.18.	대림선부산어묵1k*6	25,040		
8		제일제당우동육수1.8	8,200		
9		마당발맛김치10kg	24,000		
10		맛김치10Kg	18,000		
11	2025.12.20.	백설부침가루1k*8	31,840		
12		양파(소)	3,000		
13		대파1단*2	5,960		
14		백설튀김가루1k*3	11,940		
15		장수막걸리*12	16,,800		
16		오뚜기 콩식용유1.8L*3	22,500		
17		무우	2,980		
18		백설하얀설탕1K*2	6,600		
19		청은식소다150g*2	1,960		
20		쿠팡 할인금액		11,100	
21		쿠팡 할인금액		4,800	
22		현금수입		323,000	
23		계좌이체수입		156,000	
계			391,230	494,900	
			103,670+52,330(찬조금)		
			총계:156,000		

10.자치회관 운영 내역(2025.12.)

단위:원

이월수입 (2025.11월 잔액)	입금내역	출금내역	집행잔액 (2025,12.31.기준)	
	수강료:3,466,118	강사료 : -		수강료 환불 :98,200
				매출취소대금 :-
	결산이자:1,401	세금 :-		
2,500,351	3,467,519	98,200	5,869,670	

11.주민카페 休 운영 내역(2025.12.)

단위:원

이월수입	매출	출금내역	집행잔액 (2025,12.31.기준)
(11월 이월금액) 13,426,306	매출:7,695,600 기타수익:39,030 총 7,734,630	인건비:4,143,140	13,883,844
		재료비:2,538,710	
		통신비:52,250	
		보험료:42,340	
		세금:106,520	
		포스기:52,100	
		카드수수료:17,546	
		세무회계비:77,000	
		멤버십:7,890	
		물품구매비:239,370	
		카카오페이수수료:226	
		총:7,277,092	

▶입출금 내역은 참고 자료로 확인

12.파크골프 운영 내역(2025.12.)

단위:원

이월수입 (2025.11월 잔액)	입금내역	출금내역	집행잔액 (2025.12.31.기준)	
	이용료:1,083,716			단말기대여료 : 11,000
				kt 12월 요금 : 29,440
				1동1대학 주강사비:136,800
				1동1대학 보조강사비:120,000
				주강사 기타소득세:12,000
		주강사 지방소득세:1,200		
11,468,042	1,083,716	310,440	12,241,318	

※카드결제 이용료는 결제일로부터 7일 이내에 카드수수료를 공제한 금액으로 입금됨.

13. 2025년 12월 주민자치회 예산 운영내역

□ 수입·지출 현황 (2025.12. 1. ~ 12. 31.)

단위:원

구분	명칭		이월금	수입금	지출금	지출내역	잔액
주민자치회 운영·사업 비	일 반 운영비	공공운영비	194,140		36,300	-KT12월 : 36,300	157,840
		사무운영비	531,400		531,400	-토너 구입:484,000 -사무용품구입:47,400	0
		행운영비	303,200	40 8,000		1,240 -강사 지방소득세:1,240 -소득세 정산:40 -국세환급:8,000	310,000
		행사실비보상금	272,000		216,000	-임시운영진회의 식비:63,000 -운영진회의 식비:90,000 -건강복지분과회의 식비:63,000	56,000
		이자		2,278			2,278
		총액				526,118	
의제발굴 및 주민총회	일 반 운영비	행운영비	1,682,880		275,000 1,200,000	-2026 사업 홍보 현수막 -결과 보고 자료집 제작	207,880
		행사실비보상금	147,000		108,000	-성과공유회 준비 봉사자 식비:36,000 -성과공유회 준비 봉사자 식비:72,000	39,000
		이자		4,487			4,487
		총액				251,367	

(운영·사업비 입출금 내역)

No	거래일시	사용목적	입금액	출금액	내용	잔액
1	2025.12.03	식비(임시운영진회의)		63,000	은지네 분식	1,238,828
2	2025.12.18	식비(운영진회의)		90,000	평창 해장국 팔	1,148,828
3	2025.12.20		1,190	0	이자	1,150,018
4	2025.12.23	KT통신요금(12월)		36,300	서울형 불광2동	1,113,718
5	2025.12.23	강사지방소득세		1,240	서울특징불광2	1,112,478
6	2025.12.23		40	0	소득세 정산	1,112,518
7	2025.12.23	식비(건강복지분과회의)		63,000	삼거리집	1,049,518
8	2025.12.24	복사기 토너		484,000	모든전산협동조	565,518
9	2025.12.26	국세 과오납 환급	8,000	0	은평세무서	573,518
10	2025.12.26	사무용품 구입		47,400	코끼리문구.완	526,118

(의제발굴 및 주민총회 입출금 내역)

No	거래일시	사용목적	입금액	출금액	내용	잔액
1	2025.12.08	성과공유회 봉사자식비		36,000	이리온	1,796,523
2	2025.12.09	성과공유회 봉사자식비		72,000	왕돈가스 왕냉	1,724,523
3	2025.12.20		1,844	0	이자	1,726,367
4	2025.12.24	2026사업홍보현수막		275,000	대림광고기획	1,451,367
5	2025.12.26	결과보고 자료집		1,200,000	대림광고기획	251,367

14.사업 및 소요경비배분 변경내역

단위 : 원

세 부 내 용		비 목	당초예산	변경예산	주요 변경사유	승인여부
1	의제개발비	행사운영비	6,350,000	7,250,000	결과보고서(자료집)제작	○
		행사실비 지원금	2,650,000	1,750,000	행사운영비로 전용	

심의 안건

1안 2025 하반기 자치회관 운영결과 승인 건.

- 결과보고서 참고

2안 2026년 불광2동 주민자치회 및 자치회관 연간 운영계획 승인 건.

- 운영계획안 참고

3안 주민카페 휴 운영 실무자(송○진 대표) 단가 조정 건.

- 기존 1일 단가: 33,333...원
- 조정 1일 단가: 40,000원(자원봉사자 中 운영실무자 수당 지급 범위 근거)

4안 2026년 제8회 주민총회 일정 계획 건.

- 일 시: 2026년 8월 28일 금요일 오전

안내사항

1. 2025 하반기 자체감사

- 일 시 : 2026. 1. 16.(금) 14시
- 참석자 : 권보숙 사업감사, 정소영 회계감사, 박유진 사무국장, 김훈희 간사,
송현진 휴 카페 대표

2. 2026년 2월 운영진 회의

- 일 시 : 2026. 2. 3.(화) 11시
- 내 용 : 2026년 사업계획등

3. 2026년 2월 정기 회의

- 일 시 : 2026. 2. 10.(화) 18:30
- 내 용 : 2026년 사업계획등